

# PIANO STRUTTURALE PIANO OPERATIVO

Avvio del procedimento  
(art. 17 L.R.65/2014)

**TAV.7.2.SE:** Vincoli oggetto di conformazione: raffronto PIT/PPR - PSC  
vincoli paesaggistici di cui al D. Lgs. n° 42/2004 art. 142

**Sintaco:** Elena Nappi  
**Assessore all'Urbanistica e al Governo del Territorio:** Federico Mazzarolo  
**Dirigente - Responsabile del Procedimento:** Fabio Menchetti  
**Garante dell'informazione e della Partecipazione:** Giorgia Giannini

**Ufficio di piano:**  
**Responsabile:** Fabio Menchetti  
**Coordinatrice:** Rita Monaci  
**Collaboratori:** Stella Giannini, Paolo Rusci

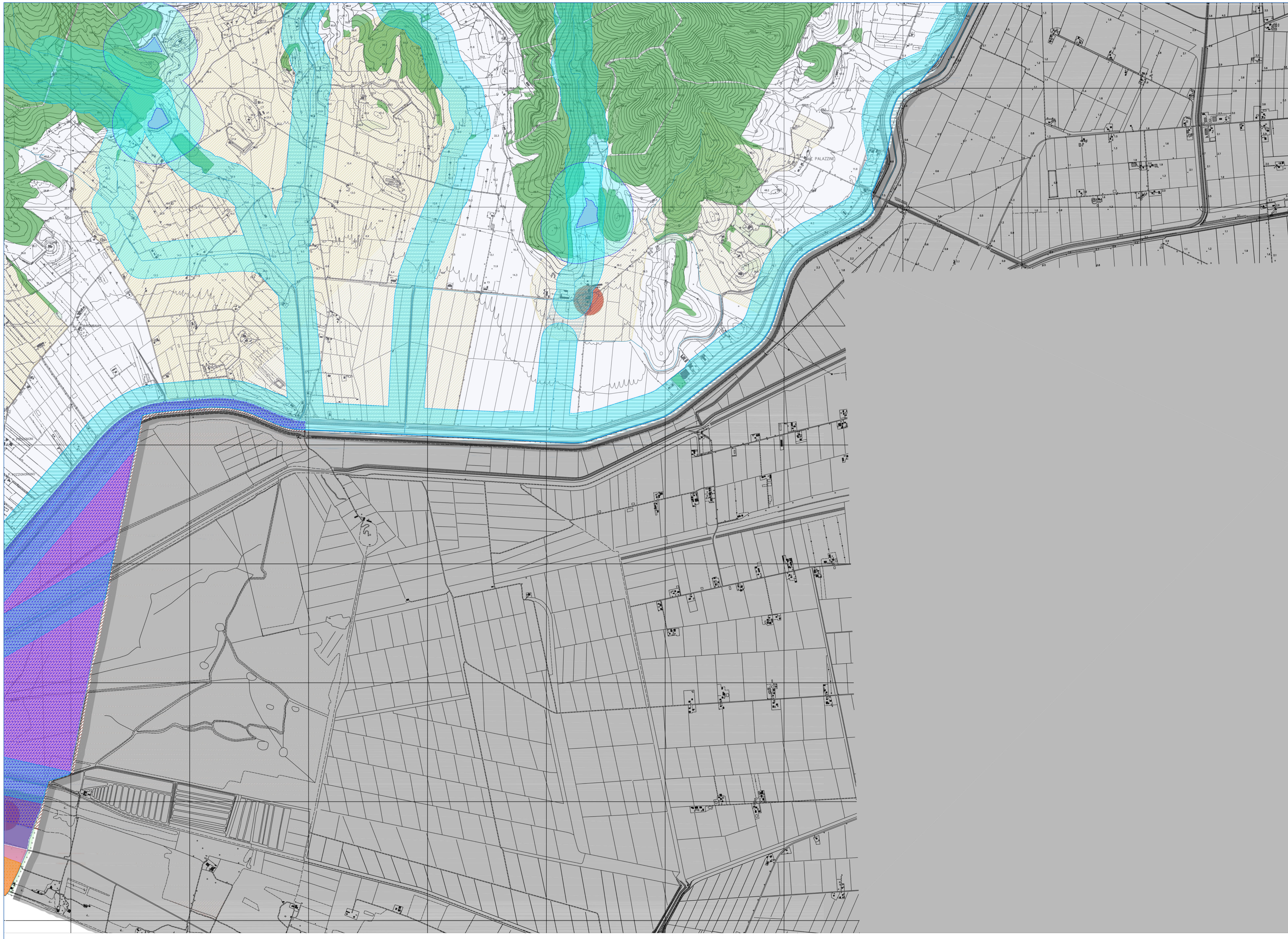
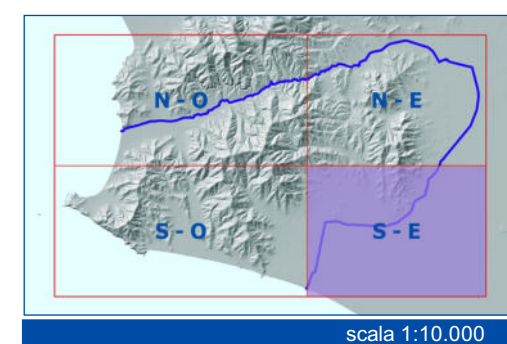

- ### LEGENDA
- Territori costieri - art. 142, c. 1, lett. a) D. Lgs. 42/2004**
- PIT/PPR - RICOGNIZIONE, di cui all'art. 2.3 dell'Elaborato 7B del Pit/PPR
  - PS - RICOGNIZIONE, di cui all'art.2.3 dell'Elaborato 7B del Pit/PPR
- Sistemi costieri PIT/PPR**
- 6. Golfo di Follonica
  - 7. Golfo e Promontorio di Punta Ala e Puntone
  - 8. Litorale sabbioso dell'Ombrone
- Territori contermini ai laghi - art. 142, c. 1, lett. b) D. Lgs. 42/2004<sup>1</sup>**
- PIT/PPR: laghi quali elementi generatori del vincolo - RICOGNIZIONE, di cui all'art.3.3 dell'Elaborato 7B del Pit/PPR
  - PIT/PPR - RICOGNIZIONE, di cui all'art.3.3 dell'Elaborato 7B del Pit/PPR
- <sup>1</sup>Nella tavola del PS non sono presenti laghi quali elementi generatori del vincolo ai sensi art. 142, c.1, lett. b)
- Fiumi, torrenti, corsi d'acqua - art. 142, c. 1, lett. c) D. Lgs. 42/2004**
- PIT/PPR - RICOGNIZIONE, di cui all'art.4.4 dell'Elaborato 7B del Pit/PPR
  - PS - RICOGNIZIONE, di cui all'art.4.4 dell'Elaborato 7B del Pit/PPR
  - Fiumi, Torrenti (Allegato L), corsi d'acqua (Allegato E) - RICOGNIZIONE, di cui all'art.4.4 dell'Elaborato 7B del Pit/PPR
- Parchi e riserve - art. 142, c. 1, lett. f) D. Lgs. 42/2004**
- Riserva regionale "Diaccia Botrona" - RECEPIMENTO da PIT/PPR
  - Area Contigua "Diaccia Botrona" - RECEPIMENTO da PIT/PPR
  - PS: perimetrazione
- Foreste e boschi - art. 142, c. 1, lett. g) D. Lgs. 42/2004**
- PIT/PPR - RICOGNIZIONE, di cui all'art.8.4 dell'Elaborato 7B del Pit/PPR
  - PS - RICOGNIZIONE, di cui all'art.8.4 dell'Elaborato 7B del Pit/PPR
- Zone gravate da usi civici - art. 142, c. 1, lett. h) D. Lgs. 42/2004**
- PIT/PPR - RICOGNIZIONE, di cui all'art.9.3 dell'Elaborato 7B del Pit/PPR
  - PS - aree di proprietà degli usi civici di Tirli - RICOGNIZIONE, di cui all'art.9.3 dell'Elaborato 7B del Pit/PPR
  - PS - demanio regionale delle Barchette di Scarlino - RICOGNIZIONE, di cui all'art.9.3 dell'Elaborato 7B del Pit/PPR
  - PS - territori gravati da usi civici a seguito di istruttoria demaniale pubblica con deliberazione n°1/1997 - RICOGNIZIONE, di cui all'art.9.3 dell'Elaborato 7B del Pit/PPR
- Zone gravate da usi civici - art. 142, c. 1, lett. i) D. Lgs. 42/2004**
- Padule della Diaccia Botrona - RECEPIMENTO da PIT/PPR
  - PS: perimetrazione
- Zone di interesse archeologico - art. 142, c. 1, lett. m) D. Lgs. 42/2004**
- Area tutelate - RECEPIMENTO DA PIT/PPR
  - PS - perimetrazione
- Beni archeologici tutelati ai sensi della Parte II del D.Lgs. 42/2004 con valenza paesaggistica**
- Beni archeologici ricadenti nelle zone tutelate di cui all'art.11.3 lett. a) e b) Elaborato 7B - RECEPIMENTO da PIT/PPR
  - Beni archeologici coincidenti con le zone tutelate di cui all'art.11.3 lett. c) - RECEPIMENTO da PIT/PPR
  - PS: individuazione
- Limite amministrativo