

**PIANO STRUTTURALE
 PIANO OPERATIVO**

Avvio del procedimento
 (art. 17 L.R.65/2014)

TAV.4: Ricognizione vincoli PSC - Tavola QC07A del Piano Strutturale vigente con i vincoli paesaggistici di cui al D. Lgs. n° 42/2004 art. 136

Sindaco:
 Elena Nappi

Assessore all'Urbanistica e al Governo del Territorio:
 Federico Mazzarelli

Dirigente - Responsabile del Procedimento:
 Fabio Menchetti

Garante dell'informazione e della Partecipazione:
 Giorgia Giannini

Ufficio di piano:

Responsabile:
 Fabio Menchetti

Coordinatrice:
 Rita Monaci

Collaboratori:
 Stella Giannini
 Paolo Rusci

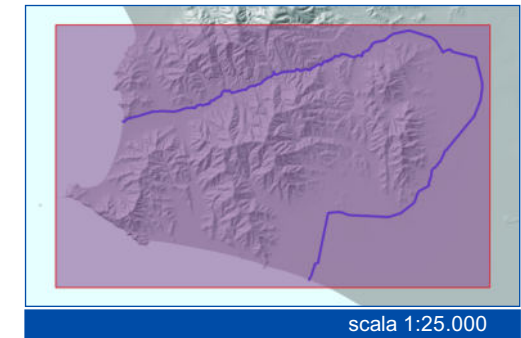

- LEGENDA**
- Vincolo paesaggistico ai sensi del D.lgs. 42/2004 art. 136
 - D.M. 26 Febbraio 1970
 - D.M. 29 Aprile 1959
 - D.M. 3 Luglio 1962
 - D.M. 10 Aprile 1958
 - D.M. 9 Aprile 1963
 - D.M. 1 Luglio 1967
 - D.M. 27 Marzo 1958
 - Limite amministrativo

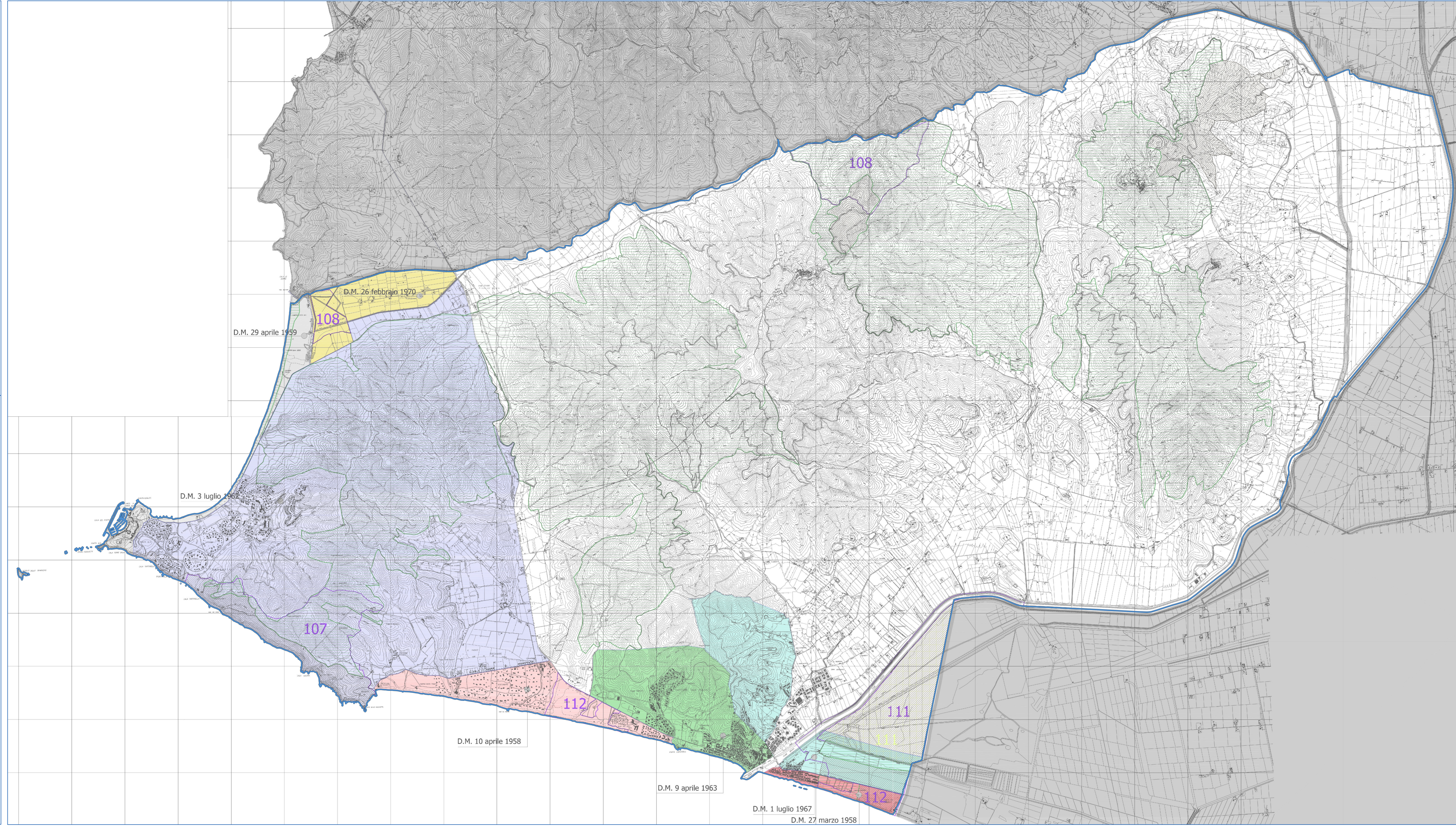
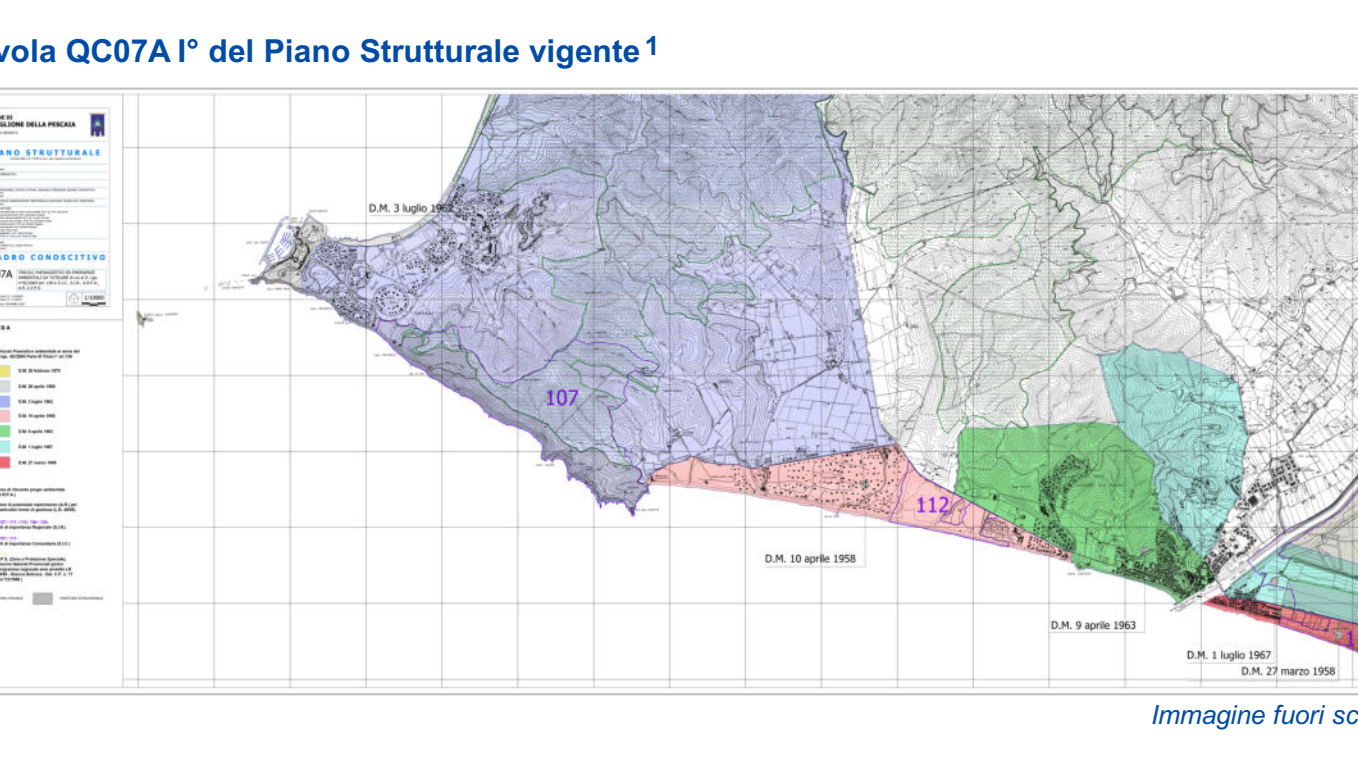

¹ La rappresentazione in scala dei vincoli soggetti a tutela paesaggistica ai sensi dell'art. 136 del D.Lgs. 42/2004 del PS vigente è stata resa possibile dalla georeferenziazione dei quattro quadranti che compongono la tavola QC07A del suddetto piano.