

**PIANO STRUTTURALE  
 PIANO OPERATIVO**

**Avvio del procedimento**  
 (art. 17 L.R.65/2014)

**TAV.5: Ricognizione vincoli PSC - Tavola QC07B del Piano Strutturale vigente con i vincoli paesaggistici di cui al D. Lgs. n° 42/2004 art. 142**

**Sindaco:**  
 Elena Nappi

**Assessore all'Urbanistica e al Governo del Territorio:**  
 Federico Mazzarelli

**Dirigente - Responsabile del Procedimento:**  
 Fabio Menchetti

**Garante dell'informazione e della Partecipazione:**  
 Giorgia Giannini

**Ufficio di piano:**

**Responsabile:**  
 Fabio Menchetti

**Coordinatrice:**  
 Rita Monaci

**Collaboratori:**  
 Stella Giannini  
 Paolo Rusci

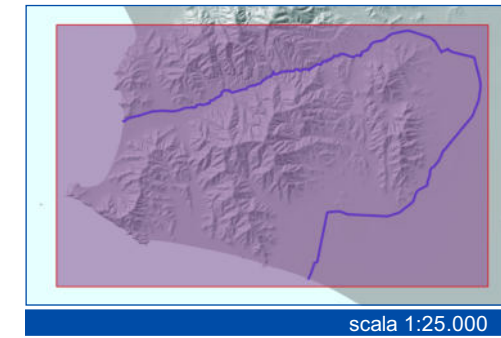

Ottobre 2023

**LEGENDA**

- comma 1 - lettera A - "terreni costieri compresi in una fascia di 300 metri dalla linea di battigia, anche per i terreni elevati sul mare"
- comma 1 - lettera C - "fiumi, torrenti, corsi d'acquedotti negli elenchi previsti dal Testo Unico delle disposizioni di Legge sulle acque ed impianti elettrici, approvato con Regio Decreto 11/12/1933, n°1775 e le relative sponde e piedi dei argini per una fascia di 150 metri ciascuna"
- comma 1 - lettera F - "parchi e riserve nazionali o regionali, compresi i territori di protezione esterna ai parchi"
- comma 1 - lettera G - "terreni coperti da boschi, ancorché percorsi o danneggiati dal fuoco e quelli sottoposti a vincolo di imboscamento, come definito dall'art. 2, commi 2 e 6 del D.Lgs. 16 maggio 2001, n°227"
- comma 1 - lettera H - "terreni gravati da usi civici" - aree di proprietà degli usi civici di Tiri (Terre Civiche)
- comma 1 - lettera I - "zone umide incluse nell'elenco previste dal Decreto del presidente della Repubblica 13 marzo 1976, n° 448"
- comma 1 - lettera M - "aree di interesse archeologico"
- comma 1 - lettera M - "beni di interesse archeologico"
- "terreni gravati da usi civici" - demanio regionale gestito dalle Bandite di Scarlino
- "terreni gravati da usi civici" - a seguito di istruttoria demaniale pubblica con deliberazione n°1/1997 a cura del Dott. Giuseppe Monaci
- Limite amministrativo

**Tavola QC07B 1° del Piano Strutturale vigente<sup>1</sup>**

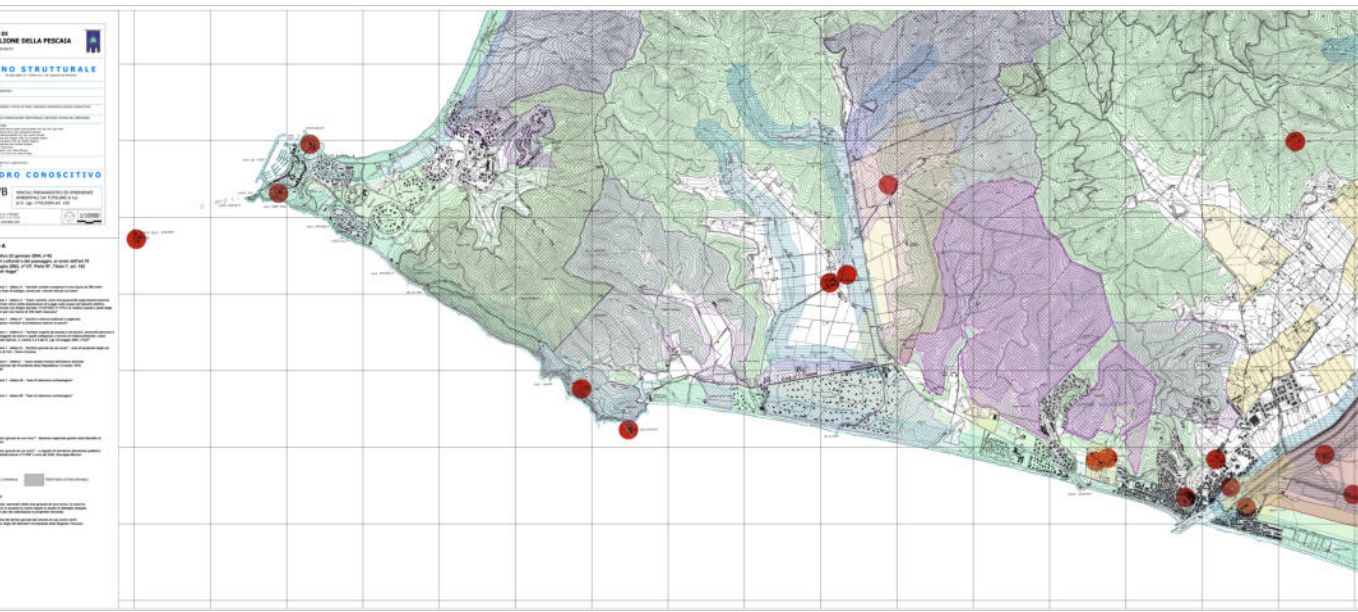

Immagine fuori scala

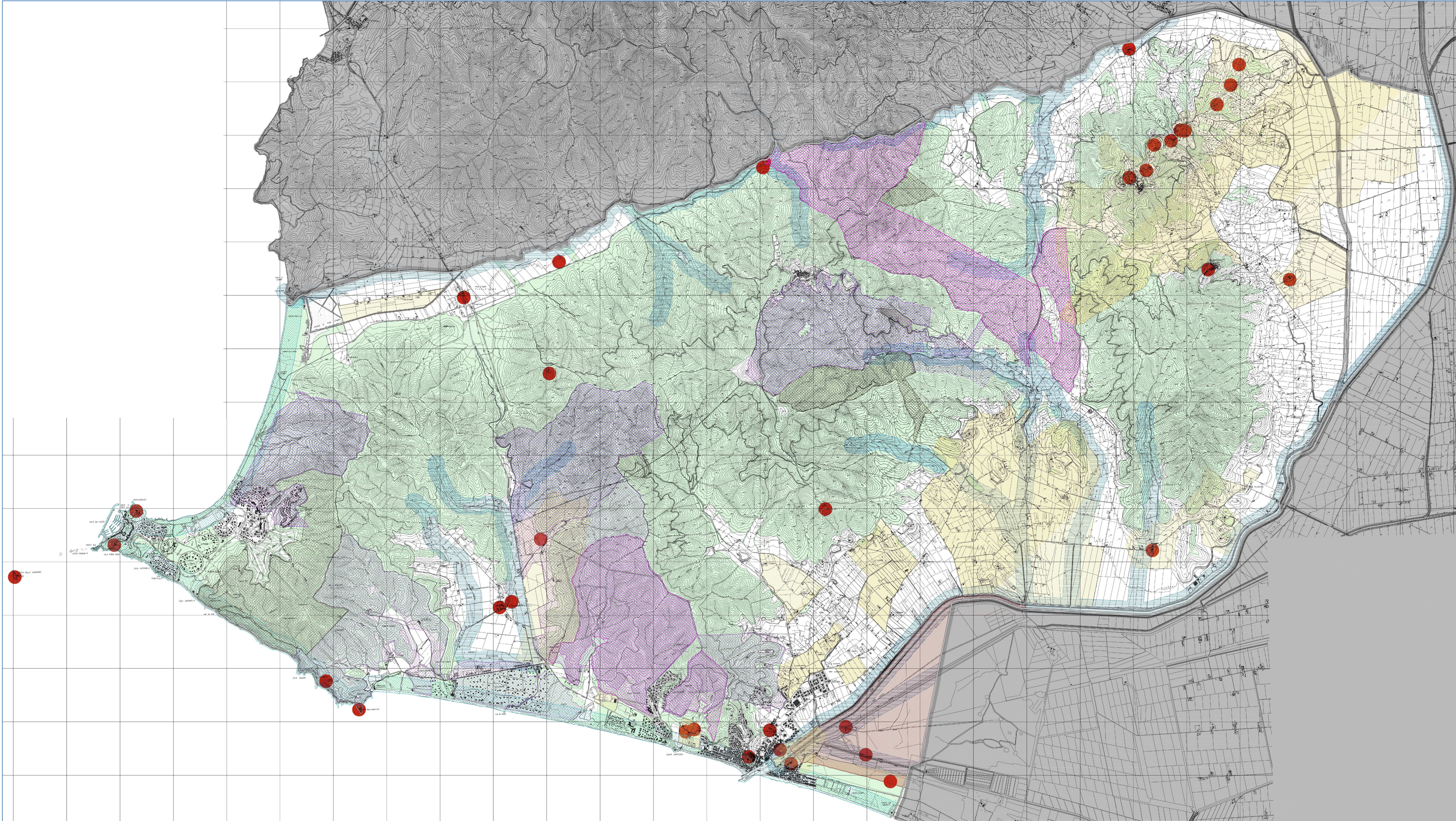

<sup>1</sup> La rappresentazione in scala dei vincoli soggetti a tutela paesaggistica ai sensi dell'art. 136 del D.Lgs. 42/2004 del PS vigente è stata resa possibile dalla georeferenziazione del quarto quadrante che compongono la tavola QC07B del suddetto piano.