



**PIANO STRUTTURALE  
PIANO OPERATIVO**

**Avvio del procedimento**  
(art. 17 L.R.65/2014)

**TAV.6: Vincoli oggetto di conformazione - raffronto PIT/PPR - PSC**  
vincoli paesaggistici di cui al D. Lgs. n° 42/2004 art. 136

**Sindaco:**  
Elena Nappi

**Assessore all'Urbanistica  
e al Governo del Territorio:**  
Federico Mazzeo

**Dirigente - Responsabile  
del Procedimento:**  
Fabio Menchetti

**Garante dell'informazione  
e della Partecipazione:**  
Giorgia Giannini

**Ufficio di piano:**  
Responsabile:  
Fabio Menchetti

**Coordinatrice:**  
Rita Monaci

**Collaboratori:**  
Stella Giannini  
Paolo Rusci

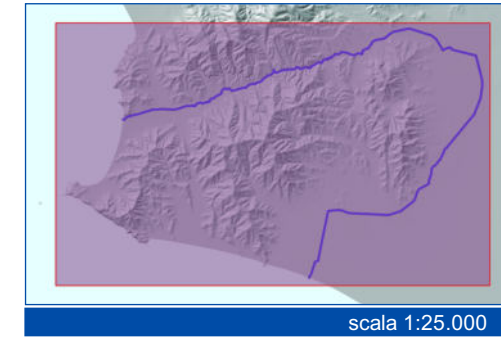

**PS  
PO**

Ottobre 2023

**LEGENDA**

- PSC**
- Immobili ed aree di notevole interesse pubblico - perimetrazione da PSC
  - D.M. 26 Febbraio 1970
  - D.M. 29 Aprile 1959
  - D.M. 3 Luglio 1962
  - D.M. 10 Aprile 1958
  - D.M. 9 Aprile 1963
  - D.M. 1 Luglio 1967
  - D.M. 27 Marzo 1958
- PIT/PPR**
- Immobili ed aree di notevole interesse pubblico - recepimento perimetrazione da PIT/PPR
  - xn - decreto ministeriale
  - Limite amministrativo

