

PIANO STRUTTURALE
PIANO OPERATIVO

Avvio del procedimento
 (art. 17 L.R.65/2014)

TAV.7.1.NE: Vincoli oggetto di conformazione: raffronto PIT/PPR - PSC
 vincoli paesaggistici di cui al D. Lgs. n° 42/2004 art. 142

Sindaco: Elena Nappi
Assessore all'Urbanistica e al Governo del Territorio: Federico Mazzarolo
Dirigente - Responsabile del Procedimento: Fabio Menchetti
Garante dell'informazione e della Partecipazione: Giorgia Gianni

Ufficio di piano:
Responsabile: Fabio Menchetti
Coordinatrice: Rita Monaci
Collaboratori: Stella Gianni, Paolo Rusci

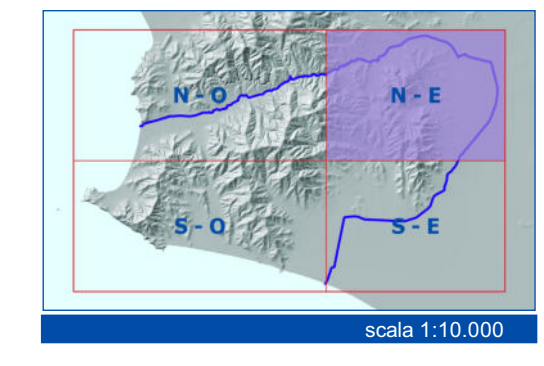



 Ottobre 2023

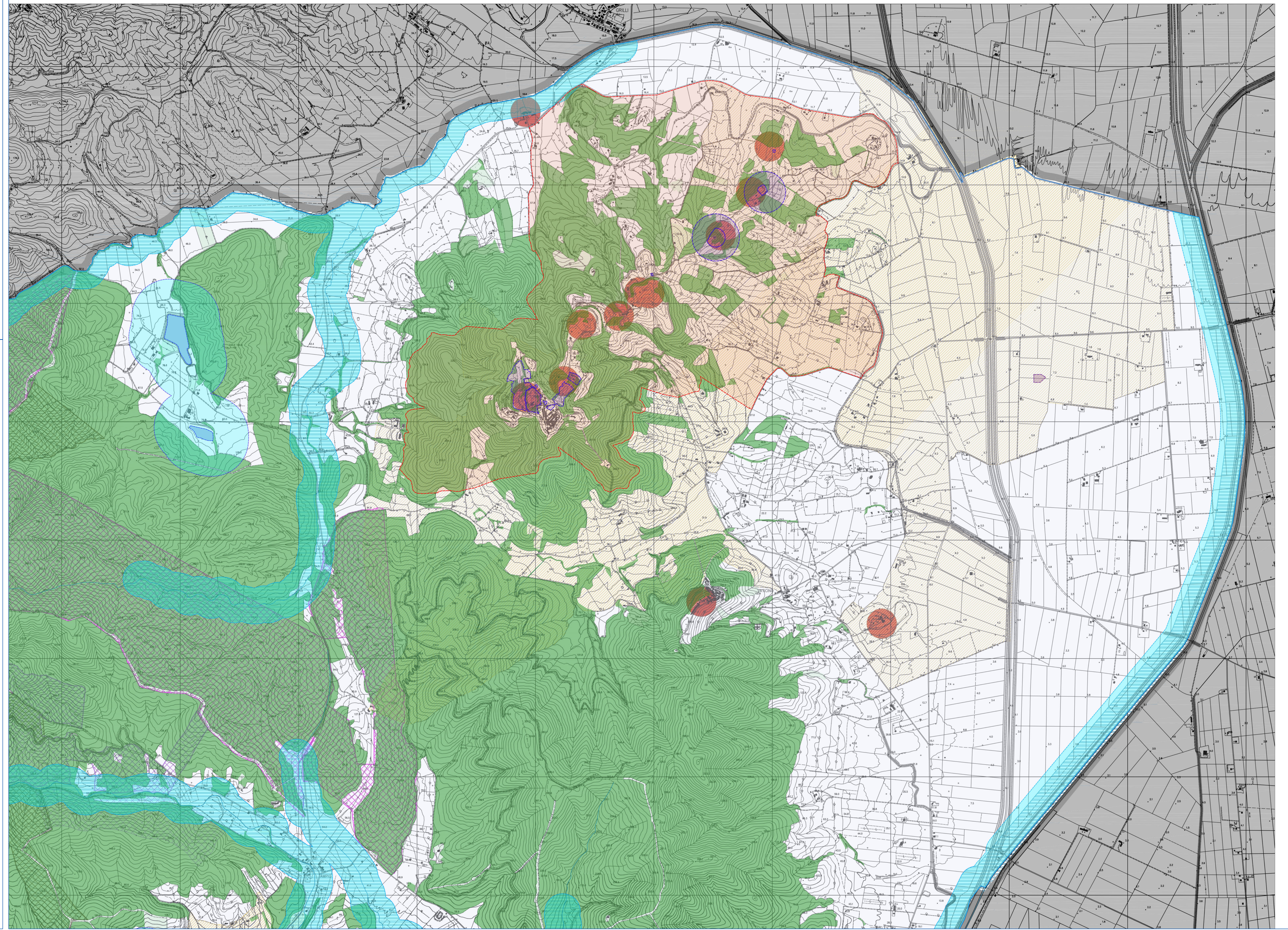

LEGENDA

- Territori costieri - art. 142, c. 1, lett. a) D. Lgs. 42/2004**
- PIT/PPR - RICOGNIZIONE, di cui all'art. 2.3 dell'Elaborato 7B del PIP/PPR
 - PS - RICOGNIZIONE, di cui all'art.2.3 dell'Elaborato 7B del PIP/PPR
- Sistemi costieri PIT/PPR**
- 6. Golfo di Follonica
 - 7. Golfo e Promontorio di Punta Ala e Puntaone
 - 8. Litorale sabbioso dell'Ombrone
- Territori contermini ai laghi - art. 142, c. 1, lett. b) D. Lgs. 42/2004¹**
- PIT/PPR: laghi quali elementi generatori del vincolo - RICOGNIZIONE, di cui all'art.3.3 dell'Elaborato 7B del PIP/PPR
 - PIT/PPR - RICOGNIZIONE, di cui all'art.3.3 dell'Elaborato 7B del PIP/PPR
- ¹ Nella tavola del PS non sono presenti laghi quali elementi generatori del vincolo ai sensi art. 142, c.1, lett. b)
- Fiumi, torrenti, corsi d'acqua - art. 142, c. 1, lett. c) D. Lgs. 42/2004**
- PIT/PPR - RICOGNIZIONE, di cui all'art.4.4 dell'Elaborato 7B del PIP/PPR
 - PS - RICOGNIZIONE, di cui all'art.4.4 dell'Elaborato 7B del PIP/PPR
 - Fiumi, Torrenti (Allegato L), corsi d'acqua (Allegato E) - RICOGNIZIONE, di cui all'art.4.4 dell'Elaborato 7B del PIP/PPR
- Parchi e riserve - art. 142, c. 1, lett. f) D. Lgs. 42/2004**
- Riserva regionale "Diaccia Botrona" - RECEPIMENTO da PIT/PPR
 - Area Contigua "Diaccia Botrona" - RECEPIMENTO da PIT/PPR
 - PS: perimetrazione
- Foreste e boschi - art. 142, c. 1, lett. g) D. Lgs. 42/2004**
- PIT/PPR - RICOGNIZIONE, di cui all'art.8.4 dell'Elaborato 7B del PIP/PPR
 - PS - RICOGNIZIONE, di cui all'art.8.4 dell'Elaborato 7B del PIP/PPR
- Zone gravate da usi civici - art. 142, c. 1, lett. h) D. Lgs. 42/2004**
- PIT/PPR - RICOGNIZIONE, di cui all'art.9.3 dell'Elaborato 7B del PIP/PPR
 - PS - aree di proprietà degli usi civici di Tiri - RICOGNIZIONE, di cui all'art.9.3 dell'Elaborato 7B del PIP/PPR
 - PS - demanio regionale delle Barchette di Scarfino - RICOGNIZIONE, di cui all'art.9.3 dell'Elaborato 7B del PIP/PPR
 - PS - terreni gravati da usi civici a seguito di istruttoria demaniale pubblica con deliberazione n°1/1997 - RICOGNIZIONE, di cui all'art.9.3 dell'Elaborato 7B del PIP/PPR
- Zone gravate da usi civici - art. 142, c. 1, lett. i) D. Lgs. 42/2004**
- Padule della Diaccia Botrona - RECEPIMENTO da PIT/PPR
 - PS: perimetrazione
- Zone di interesse archeologico - art. 142, c. 1, lett. m) D. Lgs. 42/2004**
- Area tutelate - RECEPIMENTO DA PIT/PPR
 - PS - perimetrazione
- Beni archeologici tutelati ai sensi della Parte II del D.Lgs. 42/2004 con valenza paesaggistica**
- Beni archeologici ricadenti nelle zone tutelate di cui all'art.11.3 lett. a) e b) Elaborato 7B - RECEPIMENTO da PIT/PPR
 - Beni archeologici coincidenti con le zone tutelate di cui all'art.11.3 lett. c) - RECEPIMENTO da PIT/PPR
 - PS: individuazione
- Limite amministrativo